



おとなりさん。

OTONARISAN.

～地域の方々と共に、地域のために。～

私たちは
「地域力再生業」を掲げ、
地域の為に活動をします。



『小金井市 おとなりさん。』で検索して下さい

私たちの思い

心豊かに暮らせる地域が増えれば、 世の中はきっといい方向に変わってゆく。

たとえば、朝起きたら家のまわりや向こう三軒両隣まで掃除する。
近所の人と顔を合わせれば元気よく挨拶を交わす。
お隣さんが困っていたら手助けをし、
1人暮らしのお年寄りがいれば地域で支えていく。

暗くなっても遊んでいる子供たちを見かけたら
大人たちが「早く帰りなさい」と声をかける。
地域の周辺には緑があふれ、メダカが住む小川もあり、
畑で採れた野菜が食卓を彩る。

そんな地域をこの日本に1つでも多く築いてゆくことで、
よりよい世の中づくりに貢献する。
それが、私たち“おとなりさん。”が目指していることです。

こうした地域の姿はほんの少し前まで日本のどこにでも見られた光景かもしれません。
しかし、物質的な便利さと引き換えに、
かつてあたりまえだった光景は急速に失われつつあります。
暮らしはたしかに豊かになったけれど、
どこか心が満たされないと多くの人を感じているのは、
何か大切なことまで失いつつあるからなのではないでしょうか。

私たちは、1人ひとりが本当の意味で豊かに暮らしていくために、
人として、地域の一員として、
家族と同じように誰かを思いやり、自然を大切にするといった、
あたりまえのことをあたりまえにできる地域環境をつくっていきたいのです。

私たちだけで実現することは、到底無理な話です。
ただ昔の姿に戻すのではなく、これからのあるべき地域の姿を
地域に住む方々と共に描き、盛り上げてゆく。
心豊かに暮らせる地域が増えれば世の中はきっといい方向に変わります。
私たちは、そんな地域が持つ力を信じています。

地域の方々と共に日常生活を ①

○ご利用者様へ

昔ながらのおとなりさん家へ、地域の友人たちに会いに行く感覚でお越し下さい。
一緒に体を動かし、お風呂でさっぱり。食事をし、お茶でゆっくり。
晴れた午後には、お散歩・ドライブ・ショッピングに参りましょう。
もちろん、コーヒーと新聞も準備してあります。趣味の競馬番組もいいでしょう。
また、疲れた時には、1日ゆっくり過ごして頂いても構いません。
ただ、私たちにも出来ない事や不得意な事があります。
もし可能でしたら、皆さまにも、
出来る事やお得意な事をお手伝い頂けたら助かります。

○ご家族様へ

私たちは「地域の一員」として、地域で生活される皆様のお役に立ちたいと考えております。

ご本人様に「社会的役割」を担って頂き、共に、事業所を作り上げて頂きます。

介護はご家族が一番大変です。しかし、無理をしても、必ず限界が来ます。

私たちを遠慮なく頼って頂き、「頑張らない介護」で、

「楽しい介護」を共に目指しましょう。

私たちの理想は、単なる介護事業者としてのお付き合いではなく、協力しながら、共に介護を楽しめる「家族」になりたいと考えております。

ご要望、困った事、辛い事、叱咤激励は遠慮せずに仰って下さい。

私たちからも、ご家族様へ「できる範囲」でのご協力をお願いさせていただきます。

一緒に「楽しく」介護をさせて頂きたいと考えております。

地域の方々と共に日常生活を ②

○ケアマネジャー様、ソーシャルワーカー様へ

私たちの想いは、「細かい動きによって、介護保険制度の穴を埋めたい」であります。地域には、色々な介護サービスがありますが、私たちにも得意な事、苦手な事があります。他事業所様にも、当然、得意不得意があると思います。でも、それで良いと考えています。地域の皆が、画一的なサービスをしていては、地域の皆様全員に満足して頂く事ができません。

それぞれの事業者が、地域の一員・仲間として力を合わせ、得意分野による役割分担をすることで、地域の皆様全員に満足頂く。それが地域ケアに繋がると信じています。

【私たちのお願い】

その為にも、大変お忙しいと思いますが、定期的に私たちの事業所に足を運んで頂きたいです。良い所を褒めて頂ければ、私たちも嬉しいです。

悪い所をご指摘頂ければ、すぐに改善し、より良いサービスに繋げていきます。

そして、事業所も状態は変わります。

どのような方が、合うのか合わないのか。私たちのサービスの質はどうか。

定期的にチェックして頂き、私たちを、地域の一員として、育てて頂ければ嬉しいです。

○地域の皆様へ

介護事業所の枠を超え、開かれた「おとなりさん。」を目指し、

地域のお役に立ちたいと考えております。

地域の子供たちの拠り所となったり、皆様にも行事に参加して頂いたり。

送迎車が年中動いておりますので、防犯活動もします。

働くスタッフも、事業所にいらっしゃるご利用者様も、皆さまと同じ地域の一員です。

ぜひ、一緒に地域を盛り上げさせて下さい。

【私たちのお願い】

全ては難しいですが、できる限り、地域の安全な食材を使い

料理を提供をしたいと考えております。

減農薬、有機栽培のお米や野菜、果物等を生産されている方。1～2坪の農地をお貸し頂ける方がいらっしゃいましたら、ご紹介をお願いいたく存じます。

私たちにできる事

～ 外出&日常生活 ～

1. ご利用者様にとって、「近所に住む“友人”“家族”との日常生活」を提供します。
2. 「サービス業」「旅館業」と考え「まごころ」を大事にします。
3. 地域の方々との活発な交流を目指し、皆様にご参加頂けるイベントを充実させます。
4. 機能訓練の一環として、買い物やお散歩、ドライブ等、外出機会を増やし、
身体面はもちろんの事、特に精神面の満足を、徹底的に追求します。

★個別ケアを目指したデイサービス★

- 心配りができる小人数制（介護保険定員10～18名）、スタッフ配置は、3～5名。

★ライフスタイルに合わせたご利用が可能★

- 365日営業。ご家族の介護には休みはございません。
であれば、私たちも年中無休で行います。
- 入浴サービス（入浴介助加算Ⅱ）は、体調やご気分に合わせて、お好きな時間にスタッフが
1対1の対応をさせていただきます。また、ご利用者様の身体状態に合わせてスタッフ
2名による介助も行います。“おうち”のお風呂に、ゆっくり入れる喜びをご堪能ください。

★五感を刺激し、社会的役割を持っていただく生活リハビリ★

- 掃除、洗濯、炊事、お散歩を目標や気分によって行って頂けます。
- お食事は皆様の前でお作りし、料理の匂い、音も“聞こえます”

★社会的孤立感、疎外感のないアットホームな雰囲気、スタッフのお声掛け・対応★

- 他の方と一緒にいる喜びや、その中で自由や皆様の意志を尊重したスタッフの対応
- デイサービスではなく、「おとなりさんち。」に遊びに行った雰囲気を。
- 椅子に座りっぱなしではなく、疲れたら寝ころがる事もできる和室

★緊急時の臨機応変な対応★

- 急なサービス利用にも、臨機応変に対応致します。お困りの際はまずご連絡ください。

★スタッフ教育★

- 介護職員としてだけでなく、社会人として、人としての指導をしまいたします。
- チームワークの重要性を指導してまいります。
- 日常生活でも、地域で生活し、地域に育てられている事を、繰り返し指導してまいります。

サービス内容

<概要>

- デイサービス定員 / 小金井公園：10名 けやき公園：16名 ひこばえ：18名
- 事業の実施範囲（車でおよそ30分圏内） / 西東京市・国分寺市・小金井市・周辺地域
※その他の地域につきましても無料で送迎致します。
- 営業日 / 365日年中無休 ○営業時間 / 8:00～18:00
- サービス提供時間 / 9:00～16:30
- 介護保険給付対象基本金額 / サービスコード781441～781445
- 地域通所介護入浴介助加算Ⅱ（希望がある場合に加算） / サービスコード785303
- 地域通所介護送迎減算（事業所が送迎を行わない場合） / サービスコード785612
- 地域通所介護処遇改善加算Ⅰ～Ⅳ（保険適用利用料金の6.4%～9.2%） / サービスコード
- 地域通所介護科学的介護推進体制加算/サービスコード786361
- 保険加入状況 / あいおいニッセイ同和損保（介護保険・社会福祉事業者総合保険）
- キャンセル料金 / 無料

<介護保険内サービス>

- 介護保険地域密着型通所介護7～8時間、介護度に合わせたご負担額
- 昼食 / 700円 ○おやつ / 150円
- リハバン、パッド / 1つ150円（持参して頂ければかかりません）

<介護保険“外”自費サービス>

- 洗濯サービス / 1日200円（同日内でしたら複数回のご利用可能です）
- （個別）外出サポートサービス / 5,000円
- 保険外通所介護 ※ご利用には諸条件がございますので担当者までご相談ください。
要介護度1～5 / 2,500円（9:00～16:30）
- 昼食 / 700円 ○おやつ / 150円
- リハバン、パッド / 150円/1つ（持参して頂ければ、かかりません）

<事業所について>

- 事業主体名 / 株式会社ナチュラルスタンス
- 運営責任者 / 岩崎 智之

おとなりさん。小金井公園
〒202-0023
東京都西東京市新町6-11-16
電話 / 0422-27-8465
FAX / 0422-27-8475
メール/koganeikouen@otonari30.com
事業所番号/ 1375401302

おとなりさん。けやき公園
〒185-0014
東京都国分寺市東恋ヶ窪2-15-7
電話 / 042-349-6740
FAX / 042-349-6741
メール/keyakikouen@otonari30.com
事業所番号/ 1373101557

おとなりさん。ひこばえ
〒184-0002
東京都小金井市梶野町1-7-34
電話 / 0422-38-5708
FAX / 0422-38-5709
メール/hikobae@otonari30.com
事業所番号/ 1394100182

～いつでもお問い合わせ、ご見学をお待ちしております！～

おとなりさん。ご利用の際の目標とサービス内容例

～いつまでも、生まれ育ったこの地域で生活していきたい～ その気持ちを支えるひとりに、私たちはなりたい。
 ご利用者様、ご家族様が抱えているであろう課題やニーズから目標を設定、目標を達成するためのサービス例のご紹介です。
 居宅サービス計画書作成時にも、ご参考頂ければ幸いです。

生活全般の解決すべき課題（ニーズ）	私たちの想い	援助目標		援助内容
		長期目標	短期目標	サービス内容
住み慣れた地域で末永く暮らして行きたい。	地域の方たちと触れ合うことで顔見知りになって頂きたい。 顔見知りになれば、挨拶や会話をし、地域の輪が生まれ、広がっていきます。そして地域の輪が支え合いの心を生みます。皆様が地域へ出ることが、住み良い地域を作る近道と考えております。	地域の一員として役割を担い、地域活動に参加する。	地域の方と顔見知りになる。	【地域交流】地域行事、ボランティア活動への参加、地域の方との交流 【社会交流】小中学生、保育所・スタッフの子ども達との触れ合い 【イベントでの交流】当事業所のイベント参加者との交流
人の役に立ちたい。生き甲斐を持ち、活き活きした生活を送りたい。	「私が行かなければ！」と、責任感と目的意識を持って頂きたい。皆様にも、誰かを支える互助の役割をお願いしております。	役割を持ち、自立した生活を取り戻す。	ご自分にあった、社会的役割を持って頂く。	食事作り・洗濯物畳み・食器拭き・日曜大工・掃除・子どもの見守り・アクティビティ補助
いつまでも、健康で活気ある生活を送りたい。	在宅生活を続けていくためには、健康の維持が大切です。どんな小さな変化も見逃さない、私たちのたくさんの目が、皆様の健康を守ります。	デイサービスを利用する事で、生活のリズムを作る。	見守りのある環境で、適度な運動を行い、体調を維持する。	バイタル測定・服薬管理・トイレ介助・食事介助・水分補給・体操、下肢筋力の向上、維持のための外出・買い物等生活リハビリの提供。
このまま、元気に在宅生活を続けたい。	「家ではやらせてもらえないのよ」そんなお声をよく耳にします。そのお言葉は、「できる、やりたい」というお気持ちの現れ。皆様の「やる気」を存分に発揮して頂き、家事等をご自宅でも行うことを目標としてご家庭内で役割を確立出来るようにします。	在宅生活を続ける為に、自分で出来る事は自分で行えるようになる。	食事の後片付けや部屋の掃除等、自分の身の回りの事を出来るようになる。	【生活リハビリの提供】調理・食器洗い・食器拭き・テーブル拭き、洗濯物畳み・洗濯物干し、掃除機がけ・拭き掃除 【畑や庭の手入れ】草むしり・畑の水やり・種まき・野菜の収穫
いつまでも自分の意思で歩いて外出し、生活したい。	「外出はしたいが、一人では不安」その不安が閉じこもりのきっかけです。外に出る事で、意欲も増します。私たちと共に外出し、心地良い疲れを感じてください。	下肢筋力の低下を防ぎ、金銭感覚も持ち続け、社会生活を継続する事で、閉じこもりや孤独感をなくす。	外に出て、季節感を味わい、自分の意思で散歩や買い物を行う。	【外出】散歩、ドライブ、文化施設見学 【買い物】食材・レク用品等、外出先での買い物、商品選択

1日の流れ

※個人情報、写真はご本人もしくはご家族の同意を頂いた上で掲載させていただいております。



■ 8時～ お迎え

私たちが安全運転でお迎えに参ります！

■ 9時00分 皆様ご到着

健康チェック

■ 午前の活動

機能訓練体操

入浴

食事づくり

趣味の時間



・趣味の時間



■ 12:00～

昼食&お片付け
生活リハビリ



■午後

お散歩・ドライブ・お買い物・農地



■午後

室内アクティビティー

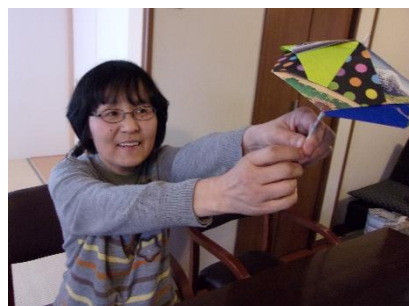

■ 16:15 ~ 16:30

お気をつけて、また明日！！

デイサービス/東京都西東京市 ～お散歩&日常デイ～ おとなりさん。小金井公園



～おかえりなさい～

スタッフからの挨拶と笑顔で一日が始まります。静かな住宅街の中にある平屋建ての事業所で、室内は和モダンをイメージした落ち着いた雰囲気。

小金井公園まで徒歩3分ですので、春の桜、秋の紅葉と、季節を五感で感じながらお散歩を楽しむことができます。



- バスの場合：
はなバス 西武線 田無駅より 第3ルート「鈴木街道」下車 徒歩3分
関東バス JR中央線 武蔵境駅より 4番「境12」向台町五丁目に乗り
「向台町五丁目」下車 徒歩3分
関東バス JR中央線 吉祥寺駅より 1番「吉73」向台町五丁目に乗り
「向台町五丁目」下車
関東バス JR中央線 武蔵小金井駅より 4番「鷹33」三鷹駅に乗り
「スポーツセンター入口」下車

駐車場：駐車場が1台分ございますので、事前にご連絡下さいませ。
満車の場合は、おとなりさん。小金井公園の北側、徒歩1分の
小金井公園東パーキングをご利用下さいませ。

Facebook：『おとなりさん。小金井公園 フェイスブック』で検索か、
右のQRコードを読みとってご覧いただけます。



【おとなりさん。小金井公園FacebookのQRコード】

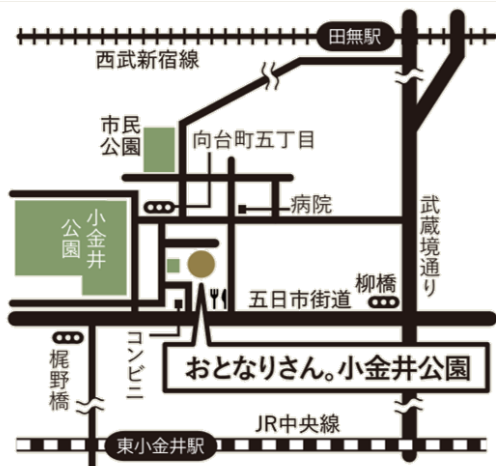

住所：東京都西東京市新町6-11-16
TEL：0422-27-8465
FAX：0422-27-8475
指定事業所番号：1375401302

デイサービス/東京都国分寺市

～お散歩&日常デイ～ おとなりさん。けやき公園



～とき照らす想い～

ダークブラウンを基調にした調度品の数々。軽快なジャズの名曲に、自然とりズムを刻んでしまう。挽き立てのコーヒーの香りが漂う、大人の寛ぎ空間。

晴れた日は、子どもたちと手を繋ぎ、近くのけやき公園へ。繋いだ手と手が世代を超え、時間と人を繋ぎます。

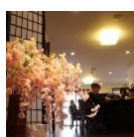
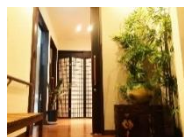

電車の場合：JR中央線 国分寺駅より 徒歩10分
西武国分寺線 恋ヶ窪駅より 徒歩13分

駐車場：駐車場が1台分ございますので、事前にご連絡下さいませ。
満車の場合は、事業所から小金井方面に進み、線路を越した右側のコインパーキングをご利用下さいませ。
※上記コインパーキングより、徒歩5分になります。

Facebook：『おとなりさん。けやき公園 フェイスブック』
右のQRコードを読みとってご覧いただけます。



【おとなりさん。けやき公園FacebookのQRコード】

住所：東京都国分寺市東恋ヶ窪2-15-7

TEL：042-349-6740

FAX：042-349-6741

指定事業所番号：1373101557

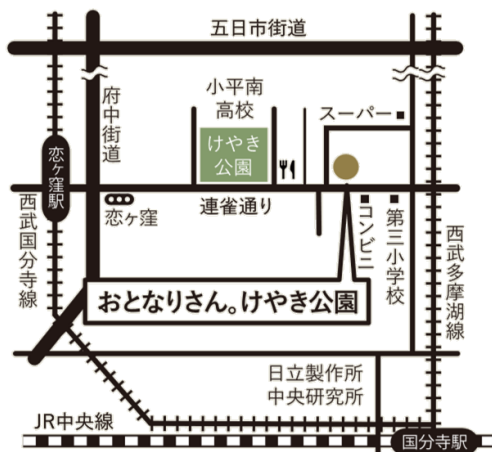

ダイサービス/東京都小金井市

～お散歩&日常デイ～ おとなりさん。ひこばえ



～光をはぐくむ～

古株から若芽が芽吹くように、眠りかけた力が目を覚ます。「私が広げていくんだ」「私が創り上げていくんだ」
そんなひとりひとりの想いが声になり、重なって場に集い、描いていきたい、あなたとともに。
大樹の記憶から生まれる、新たな未来を。



電車の場合：JR中央線 東小金井駅より 徒歩10分

駐車場：大変申し訳ございません。お客様駐車場がございません。
近隣のコインパーキングをご利用下さいませ。

Facebook：『おとなりさん。ひこばえ フェイスブック』で検索か、
右のQRコードを読みとってご覧いただけます。



【おとなりさん。ひこばえFacebookのQRコード】



住所：東京都小金井市梶野町1-7-34

TEL：0422-38-5708

FAX：0422-38-5709

指定事業所番号：1394100182

おとなりさん。ファミリーのご紹介！！

介護福祉士・認知症サポーターキャラバンメイト



◆稲葉 達也◆

ご利用者様の笑顔が増える
そんな「おとなりさん」に。
今日も一日頑張ります！！

趣味：お菓子作り・卓球



◇多根 絵理◇

ご利用者様に笑顔で過ごして
いただけるよう
最高の笑顔でお手伝い
致します！

趣味：大人の塗り絵・手話

介護福祉士



◇古田 さゆり◇

ご利用者の皆さまと一緒に
楽しい時間を過ごせるように
頑張ります！

趣味：ピラティス

介護福祉士



◆山本 翔也◆

高校から大学までの7年間
重量挙げをしていました。
気は優しく力持ちを
モットーに頑張ります。

趣味：バイクでツーリング

調理師



◆櫻井 紀代子◆

40年近く自営の飲食店で
腕を振るってきました。
皆さんの胃袋を掴みます！

趣味：水泳・絵画・ピアノ



◇山本 真弓◇

ご利用者様と共に癒しの時間
を過ごしたいです！
よろしくお願ひ致します。

趣味：ウォーキング・読書

介護福祉士



◇犬飼 優美◇

とびきりの笑顔でお出迎え
いたします！！
楽しさ溢れる時間を一緒に
しましょう♪

趣味：お風呂に入る事

介護福祉士



◇田中 朋美◇

いつも笑顔で元気よく！
毎日と一緒に楽しみましょ
う！親子共々、よろしくお
願ひします！

趣味：ホットヨガ



介護支援専門員・介護福祉士



◆岩崎 智之◆

地域の方々と共に、地域の
ために。をモットーに
皆様と共に、地域のお役に
てるよう頑張ります！

趣味：お散歩、路地裏歩き



◇高鷲 妙子◇

ご利用者様と
楽しい時間を過ごせるように
頑張りたいです！

趣味：お散歩・卓球・ダンス

おとなりさん。ファミリーのご紹介！！

看護師



◆芝崎 百合華◆

皆様と笑顔あふれる時間を
沢山過ごしていきたいです
！親子共々どうぞ宜しくお
願い致します。

趣味：ガーデニング

介護福祉士



◇小平 奈帆子◇

ご利用者様と一緒に沢山コ
ミュニケーション楽しみたい
です。
よろしくお祈いします。

趣味：折り紙



◇秋吉 利枝◇

ご利用者様に笑顔で楽しく
過ごしていただけるよう頑
張りたいです。よろしくお
祈いします。

趣味：吹奏楽、映画鑑賞

介護福祉士



◆佐藤 大輔◆

毎日ご利用者様の笑顔を見て
私も元気をもらっています。
ご利用者様の笑顔が増えるよ
う、日々頑張ります！

趣味：サイクリング・岩盤浴

介護福祉士 栄養士



◆加藤 裕香◆

趣味：大人遠足・ペーパークイニング

おとなりさん。が、
皆様の憩いの場に。そして
笑顔が増えますように！

介護福祉士



◇大勝 悦子◇

元気が1番！

笑顔100%!!

いつも心に太陽を!!!

趣味：海を見に行く



◇樋川 未妃◇

2歳と5歳の娘の子育てに奮闘
中です。介護のお仕事は初め
てですが、日々成長していけ
るよう元気に頑張りたいと思
います。親子共々、よろしく
お祈い致します。

趣味：読書・音楽鑑賞



◆金澤 茂和◆

趣味：サイクリング・写真撮影

皆様に笑顔をお届けできるよ
う、一生懸命頑張ります。
よろしくお祈いします！

理学療法士



◆大隅 有里紗◆

皆様と笑顔溢れる時間を過
しながら、自分自身も成長し
続けていきたいです！
よろしくお祈い致します。

趣味：お散歩・温泉

作業療法士（機能訓練指導員）



◇林 舞子◇

ご利用者様が元気に活動が
出来るように、
サポート致します！

趣味：お散歩



おとなりさん。ファミリーのご紹介！！



◇土田 有羽子◇

皆様に安心して頂けるような安全な送迎、視覚でも楽しめる美味しい食事作りを致します！

趣味：旅行

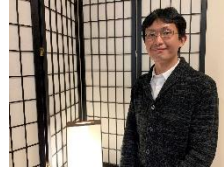

◆矢幡 優弥◆

介護の仕事は初めてですが、ご利用者様の笑顔のためがんばります！

趣味：絵を描く・映画鑑賞



◆龍 勝人◆

人生の大先輩の皆さんと共に穏やかな時間を笑顔で過ごせることを楽しみにしています。

趣味：写真・自然街角散策



◇加藤 典子◇

運転大好き！ドライブ大好き！笑顔でご利用者様とおとなりさんをつなぎたいです。安全運転で頑張ります！

趣味：お菓子作り・山登り



◇渋谷 美代子◇

初めての介護職ですが、ご利用者様に喜んでいただけるように頑張ります！

趣味：映画鑑賞

介護福祉士



◆本木 陽子◆

いつも明るく！元気よく！をモットーに。ご利用者様と楽しくシワを増やしていきたいです！

趣味：ドライブ・旅行



◆青木 玲子◆

皆様が毎日を心地よくお過ごし頂けるように、笑顔で絶やさず頑張ります！

趣味：日本刺繍・カード作り



◇山本 幹雄◇

ご利用者様と楽しい時間を過ごして、1日1歩前進していきます！

趣味：ジョギング

介護福祉士



◇佐川 靖明◇

ご利用者様が元気に笑顔でお過ごして頂けるよう、全力投球で頑張ります！

趣味：音楽鑑賞・読書



◆坂本 達也◆

安心して過ごしていただけるようまごころと笑顔で皆様をお出迎え致します。

趣味：ファッション



◆橋本 和之◆

元気に明るくをモットーに、皆様に安心していただくことのできる運転で頑張ります。

趣味：スポーツ観戦・映画鑑賞



◇安藤 亘◇

ご利用者様と楽しい時間を過ごして、1日1歩前進していきます！

趣味：ツーリング・旅行・陶芸

おとなりさん。ファミリーのご紹介！！

介護支援専門員・介護福祉士・児童発達管理責任者



ご利用者様も、ご家族様も、地域の方も、働くスタッフも。誰もが「おとなりさん。」に来て良かったと思えるように！

◆馬淵 将成◆ 趣味：登山



皆様が元気で少しでも笑顔で毎日が送れるように、経験を活かして頑張ります！

◇蓬田 裕昭◇ 趣味：音楽鑑賞

介護福祉士

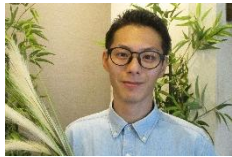

多趣味なのが長所！
僕と一緒に元気に過ごしていきましょう！

◇石川 悠◇ 趣味：自転車・ダンスなど



第二の人生を楽しく生き活きと元気に過ごすために、おとなりさん。の皆さんと一緒にがんばります。

◆佐野 幹生◆ 趣味：国内外旅行・散策・温泉

看護師



ご利用者様に今日も会えてよかったと思って頂けるよう、心のこもったサービスで精一杯頑張ります！

◆日置 千恵里◆ 趣味：温泉巡り・発酵調味料作り



前職のサウンド作成技術を活かして、音を利用したアクティビティーをご提供し、喜んでいただきたいです。

◇伊藤 正裕◇ 趣味：ハイキング・街歩き



皆様に笑顔をお届けできるよう、子どもと一緒ににお出迎え致します！

◇鮎川 望美◇ 趣味：ズンバ



「ありがとう」と心から伝えられる毎日。明るい笑顔のために真心をこめて頑張ります。

◆伊藤 美紀◆ 趣味：手芸・工作・読書

栄養士・防災士



人生の先輩に色々なことを教えていただく気持ちで、心を込めて、生活のお手伝いをさせていただきます。

◆青木 紘子◆ 趣味：ギター演奏・作詞作曲

介護福祉士



ご利用者様が安心して温かい笑顔で過ごせるよう楽しみながら頑張ります！

◇栗原 信夫◇ 趣味：釣り・音楽鑑賞

～個々に合わせた“日常”を提供する事業所～ をモットーに、
ご利用者様が“笑顔”に、ご家族様が“笑顔”に、
そして、私たちも“笑顔”になれるように、一所懸命頑張ります。
これからも、宜しくお願い致します。

介護ご利用料金概算表

おとなりさん。

◆サービス利用料金【7～8時間】

2024年6月1日現在

☆ご利用1回あたりの料金

項目／介護度		要介護1	要介護2	要介護3	要介護4	要介護5
①	地域密着型通所介護費	¥8,042	¥9,505	¥11,021	¥12,516	¥14,012
②	地域入浴介助加算Ⅱ（入浴介助を行った場合）	¥587	¥587	¥587	¥587	¥587
③	科学的介護推進体制加算	¥427	¥427	¥427	¥427	¥427
④	小計（①～③の合計）	¥9,057	¥10,520	¥12,036	¥13,531	¥15,027
⑤	介護職員等処遇改善加算Ⅱ（④×9.0%）	¥815	¥947	¥1,083	¥1,218	¥1,352
⑥	介護保険給付対象合計（④⑤の合計）	¥9,872	¥11,466	¥13,119	¥14,748	¥16,379
⑦	昼食・おやつ費（700円+150円）／日	¥850	¥850	¥850	¥850	¥850
	介護保険自己負担額（1割負担の方）	¥1,837	¥1,997	¥2,162	¥2,325	¥2,488
	介護保険自己負担額（2割負担の方）	¥2,824	¥3,143	¥3,474	¥3,800	¥4,126
	介護保険自己負担額（3割負担の方）	¥3,812	¥4,290	¥4,786	¥5,275	¥5,764

☆ご利用が週2回（一ヶ月あたり8回）の料金

項目／介護度		要介護1	要介護2	要介護3	要介護4	要介護5
①	地域密着型通所介護費	¥64,336	¥76,040	¥88,168	¥100,128	¥112,096
②	地域入浴介助加算Ⅱ（入浴介助を行った場合）	¥4,699	¥4,699	¥4,699	¥4,699	¥4,699
③	科学的介護推進体制加算	¥427	¥427	¥427	¥427	¥427
④	小計（①～③の合計）	¥69,462	¥81,166	¥93,294	¥105,254	¥117,222
⑤	介護職員等処遇改善加算Ⅱ（④×9.0%）	¥6,252	¥7,305	¥8,396	¥9,473	¥10,550
⑥	介護保険給付対象合計（④⑤の合計）	¥75,714	¥88,471	¥101,691	¥114,727	¥127,772
⑦	昼食・おやつ費（700円+150円）／日	¥6,800	¥6,800	¥6,800	¥6,800	¥6,800
	介護保険自己負担額（1割負担の方）	¥14,371	¥15,647	¥16,969	¥18,273	¥19,577
	介護保険自己負担額（2割負担の方）	¥21,943	¥24,494	¥27,138	¥29,745	¥32,354
	介護保険自己負担額（3割負担の方）	¥29,514	¥33,341	¥37,307	¥41,218	¥45,132

※おむつ代および通院が必要な場合の通院費用・医療費は別途必要です。

※限度単位を超える分は保険外通所介護料金として加算されています。※保険単位については、「3等地」計算となります。

ご利用ご相談票

令和 年 月 日

★ご希望のサービスにチェックしてください（複数可）

- 通常の介護保険デイサービス 9:00～16:30
 介護保険外のデイの利用（利用条件有） 9:00～16:30 （1日 2,500円）

★デイご利用ペース

（毎日・1週間で 日くらい・1ヶ月間で 日くらい）

★ご利用決定予定日

令和 年 月 日

★ご契約希望日

令和 年 月 日

★ご利用開始希望日

令和 年 月 日頃

★ご利用者様について

お名前 連絡先 性別 男 ・ 女

生年月日 明治・大正・昭和 年 月 日 （ 歳）

要介護度 1 ・ 2 ・ 3 ・ 4 ・ 5 ・ 申請中

認知症 なし ・ 軽度 ・ 重度（行動障がい等）

身体状況

特記事項

★在宅状況

住所

形態 アパート・マンション・戸建て

世帯 子供と同居・夫婦のみ・独居（子供は近隣に居住・子供は遠隔地に居住）

公費利用 あり ・ なし 主な介護者

★ご質問事項

★担当ケアマネジャー様

氏名 携帯 事業所名

電話 その他

【お問い合わせ】

利用相談票を下記までFAXを頂ければ幸いです。担当より折り返しご連絡をさせていただきます。

おとなりさん。小金井公園
〒202-0023
東京都西東京市新町6-11-16
電話：0422-27-8465
FAX：0422-27-8475

おとなりさん。けやき公園
〒185-0014
東京都国分寺市東恋ヶ窪2-15-7
電話：042-349-6740
FAX：042-349-6741

おとなりさん。ひこばえ
〒184-0002
東京都小金井市梶野町1-7-34
電話：0422-38-5708
FAX：0422-38-5709